IV Domenica tempo ordinario B

(salmista)

Antonio Parisi

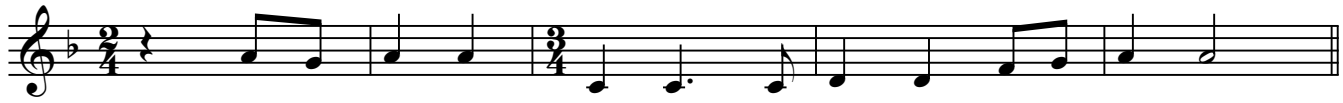

A - scol - ta - te og - gi la vo - ce del Si - gno - re.

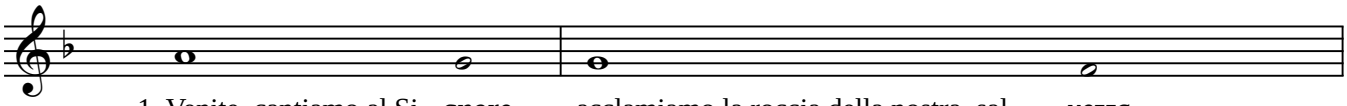

1. Venite, cantiamo al Si - ***gnore,*** acclamiamo la roccia della nostra sal - ***vezza.***

2. Entrate: prostràti, ado - ***riamo,*** in ginocchio davanti al Signore che ci ha ***fatti.***

3. Se ascoltaste oggi la sua ***voce!*** "Non indurite il cuore come a Meriba,
come nel giorno di Massa nel de - ***serto,***

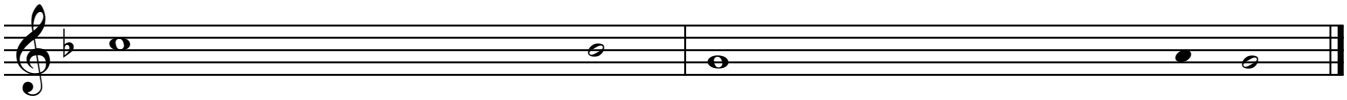

1. Accostiamoci a lui per rendergli ***grazie,*** a lui acclamiamo con canti ***di*** gioia.

2. E' lui il nostro Dio e noi il popolo del suo ***pascolo,*** il gregge che egli ***con*** - duce.

3. dove mi tentarono i vostri ***padri:*** mi misero alla prova pur avendo visto le ***mie*** opere".